





FOTO AEREA



 MURO A DEMOLER
 SECTOR A CONSTRUIR

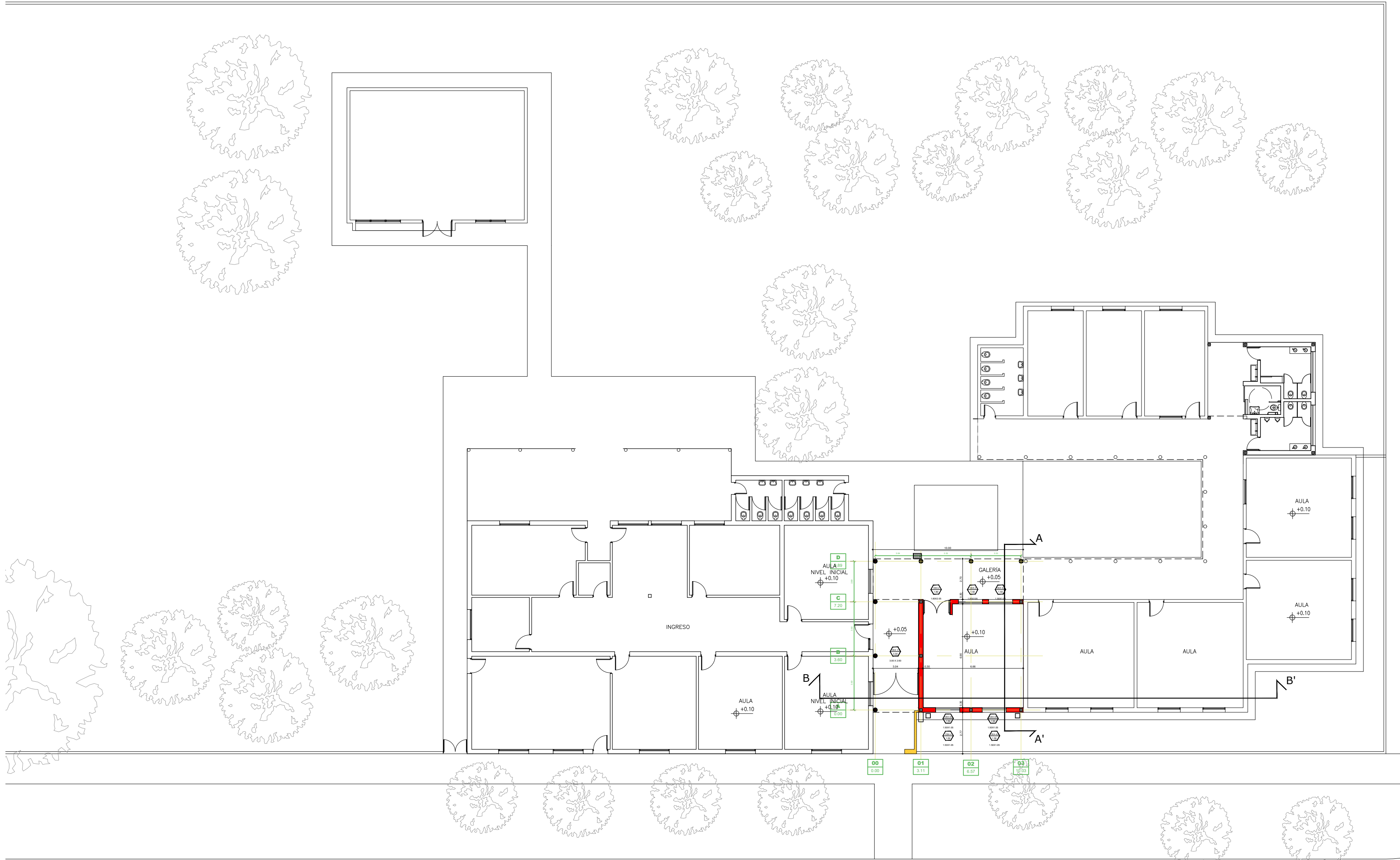

MINISTERIO DE EDUCACION

MINISTRO DE EDUCACIÓN	Prof. Jose Goity
SECRETARIA DE COORDINACION Y GESTION	Abog. María Martín
DIRECTORA PROVINCIAL ARQUITECTURA ESCOLAR	Arq. Luciana Viñuela
DIRECTOR GENERAL DE INFRAESTRUCTURA ESCOLAR	Arq. Jorge Michelini

PROYECTO
DIRECCIÓN GENERAL DE INFRAESTRUCTURA ESCOLAR
MINISTERIO EDUCACIÓN

OBRA
CONSTRUCCION AULA EPCD 6097-EESO 490

UBICACIÓN
COLONIA ROSA - SAN CRISTOBAL- SANTA FE

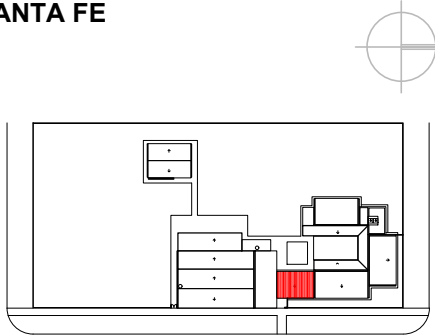

A0

PLANO PLANTA IMPLANTACION

ESCALA 1:200

DIBUJO

NOTA
Todas las medidas se verificarán en obra.

NOTA ACLARATORIA:
El desarrollo de la presente pliego licitatorio es de una Aula a incorporar a un establecimiento educativo existente.
La contratista previo a la firma de acta de inicio, deberá presentar a la dirección general de infraestructura escolar para su aprobación, el pliego ejecutivo adaptando el presente pliego licitatorio a la situación real realizando todas las modificaciones necesarias (ajuste de medidas, adaptación de las instalaciones eléctricas, sanitarias, etc.) para su correcta materialización.

REFACCIONES:
Toda construcción existente afectada por la realización de tareas devenidas del presente proyecto, deberá repararse totalmente y llevarse a su estado original sin excepción, corriendo a cargo de la contratista los costos de dichos trabajos.

NOTA IMPORTANTE:
Las cotas de nivel serán iguales a las cotas actuales.
Todas las medidas se verificarán en obra.
En el caso de las cotas de nivel, las alturas indicadas son teóricas y referidas al edificio existente; por lo tanto, las cotas de nivel definitivas se consensuarán con la Inspección de Obra y surgirán de verificar los niveles existentes de veredas, a fin de garantizar el perfecto escurrimiento de las aguas.

INSTALACIONES COMPLEMENTARIAS
Previo al inicio de los trabajos, el Contratista deberá declarar que acepta llevar a cabo el proyecto ejecutivo presentado en el presente pliego.
De lo contrario y como consecuencia de existir posibilidad de cambios en el mismo, deberá presentar por escrito toda la documentación técnica completa que lo avale, a efectos de ser consensuada y aprobada con la Inspección de Obra.
En todos los casos, el contratista considerará: todos los trámites, pagos de derechos, impuestos, habilitaciones, depósitos, etc. que habiliten el comienzo de la obra.
Al mismo tiempo el Contratista tendrá en cuenta las necesidades latentes de redimensionamiento de diámetros, cambios de recorrido y/o ubicaciones de todos los elementos que componen las instalaciones, a fin de ponerlas en servicio sin generar costo adicional alguno.

ANEXO TÉCNICO -Instalaciones-
Todos los planos y cálculos que la contratista deba desarrollar referentes a estructuras, instalaciones, etc., se realizarán conforme a relevamientos ejecutados bajo exclusiva responsabilidad de la Empresa.
Cuando por razones de la obra contratada se afecte algún sector del edificio existente, la reparación se hará con materiales de calidad, tamaño y color idem a los existentes, quedando los trabajos a cargo del Contratista.

* CÁLCULO ESTRUCTURAL Y DIMENSIONAMIENTO
El contratista presentará a la Inspección de Obras o a la oficina oficial correspondiente con la debida antelación para su aprobación y antes de la realización de cualquier tipo de tareas, los cálculos de todos los elementos resistentes y/o los que hagan a la solidez, estabilidad y/o durabilidad de todas las obras que se encomiendan realizar, teniendo en cuenta que todas las obras deberán cumplir con las finalidades del proyecto y/o los motivos que se tuvieron en cuenta al concebirlos.
El contratista ha de presentar: planillas de cálculo, memorias de cálculo, planos de detalles y de replanteo (sobre plano de relevamiento previamente ejecutado), métodos constructivos, planillas de doblado de fierros, dosajes, forma y/o tiempo de ejecución, todo de acuerdo a lo indicado en los ítems Hormigón Armado o Estructura Metálica del Pliego de Especificaciones Técnicas Particulares, según corresponda.
Asimismo se realizará un estudio de suelos a cargo de la contratista, en los casos que se requiera o lo determine la Inspección de obras.

ESTRUCTURA METÁLICA:
Para el dimensionamiento se deberán tenerse en cuenta los siguientes estados de carga y sus combinaciones:
1.-Peso propio más sobrecargas permanentes.
2.-Sobrecarga reglamentaria.
3.-Acción del viento.
4.-Sobrecarga del montaje.
5.-Se deberá construir en acero F-22 (CIRSOC 301)

ESTRUCTURA DE HORMIGÓN ARMADO:
Dimensionar considerando superposición de esfuerzos (alternancia de cargas en caso de corresponder.)
Materiales:
1.- Hormigón H17 (losa, columnas y vigas), H21 (estructuras en contacto con el suelo
2.- Acero ADN 420/ 500.

TENSIÓN ADMISIBLE EN SUELO:
La contratista deberá dimensionar la estructura adoptando un sistema de fundación, y fundamentando debidamente (estudio de suelos, hipótesis resolutivas, o como lo crea conveniente); las razones de dicha adopción como así también la obtención del valor de tensión admisible en el suelo necesario para dimensionar la fundación.

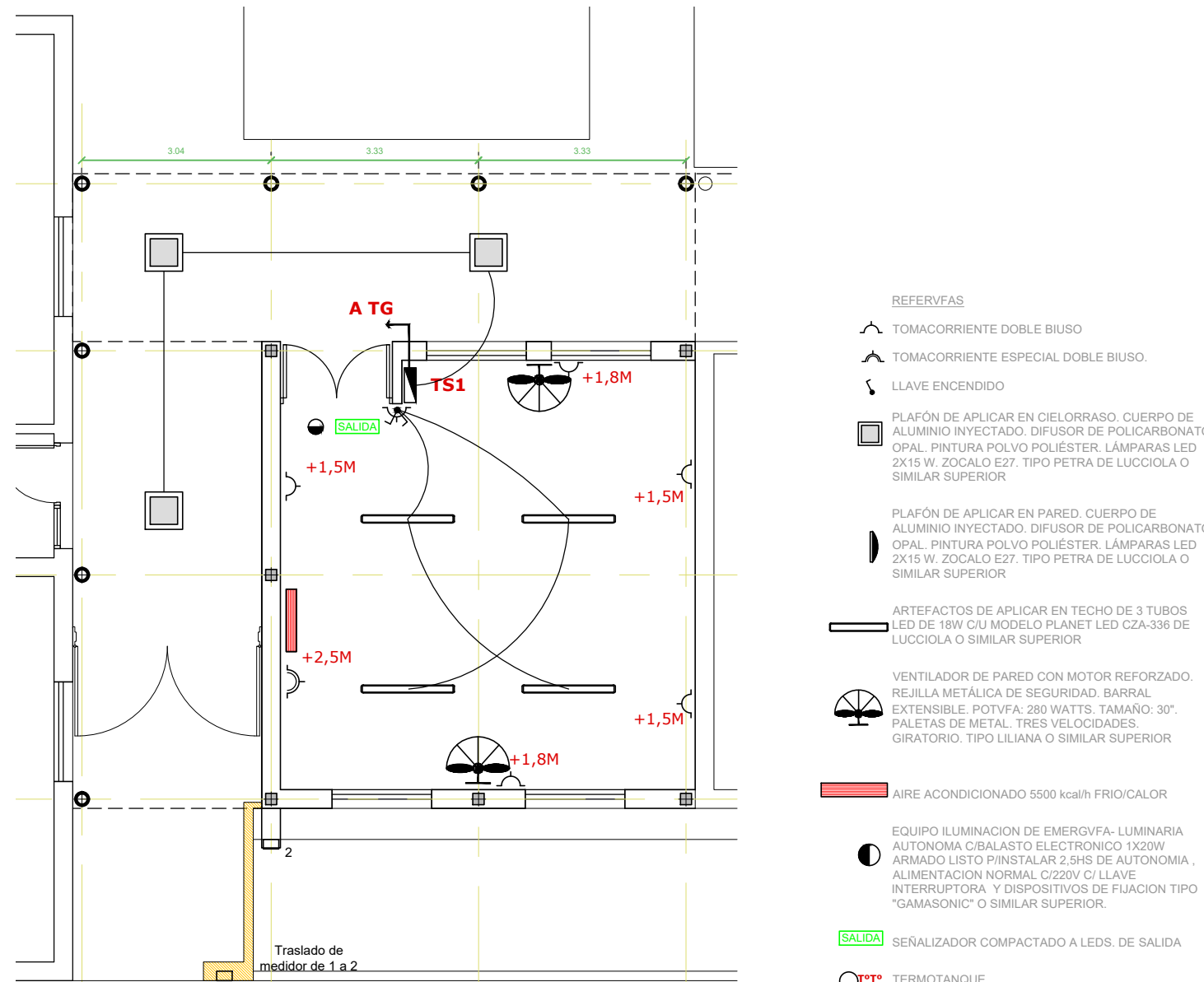
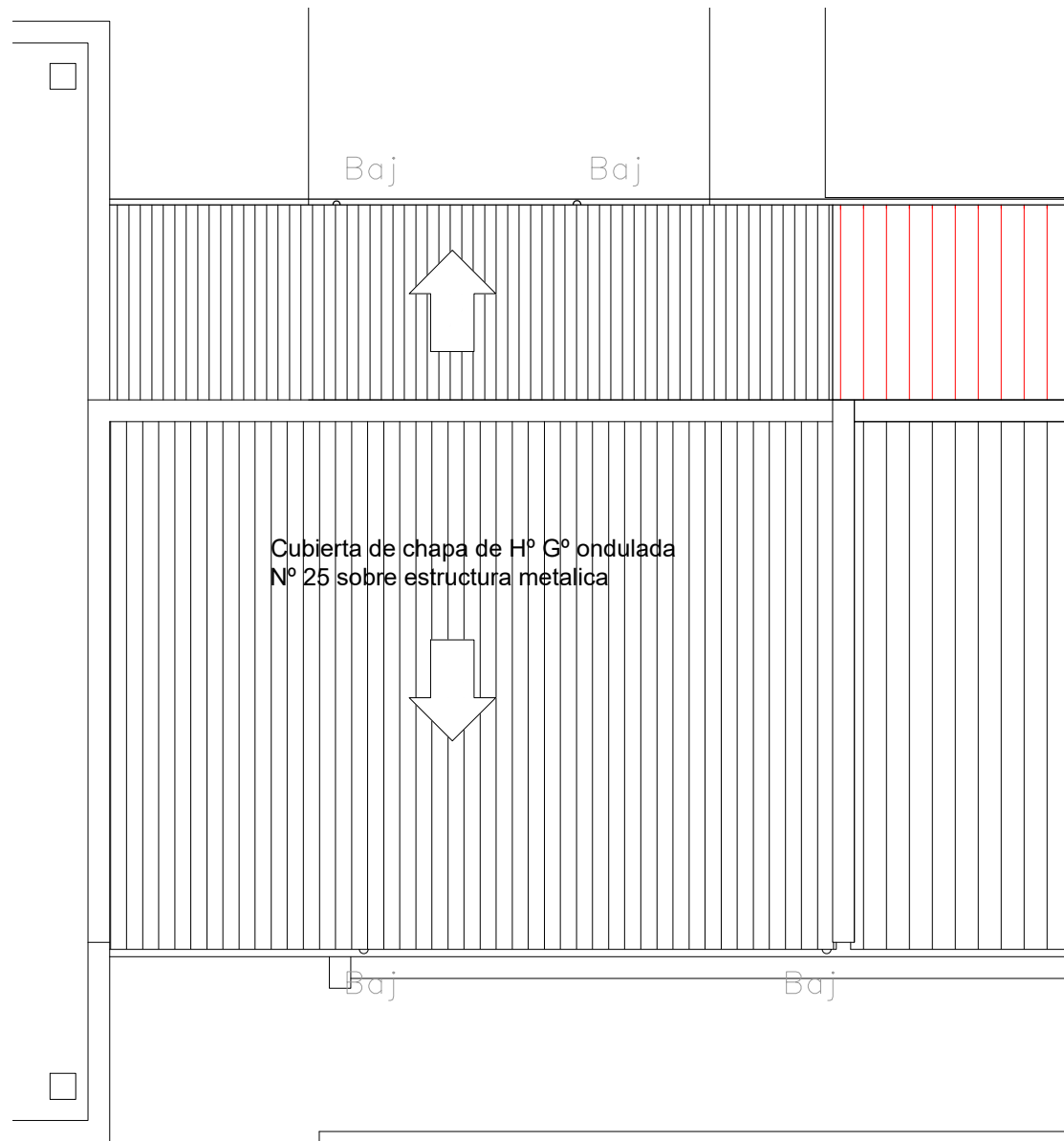
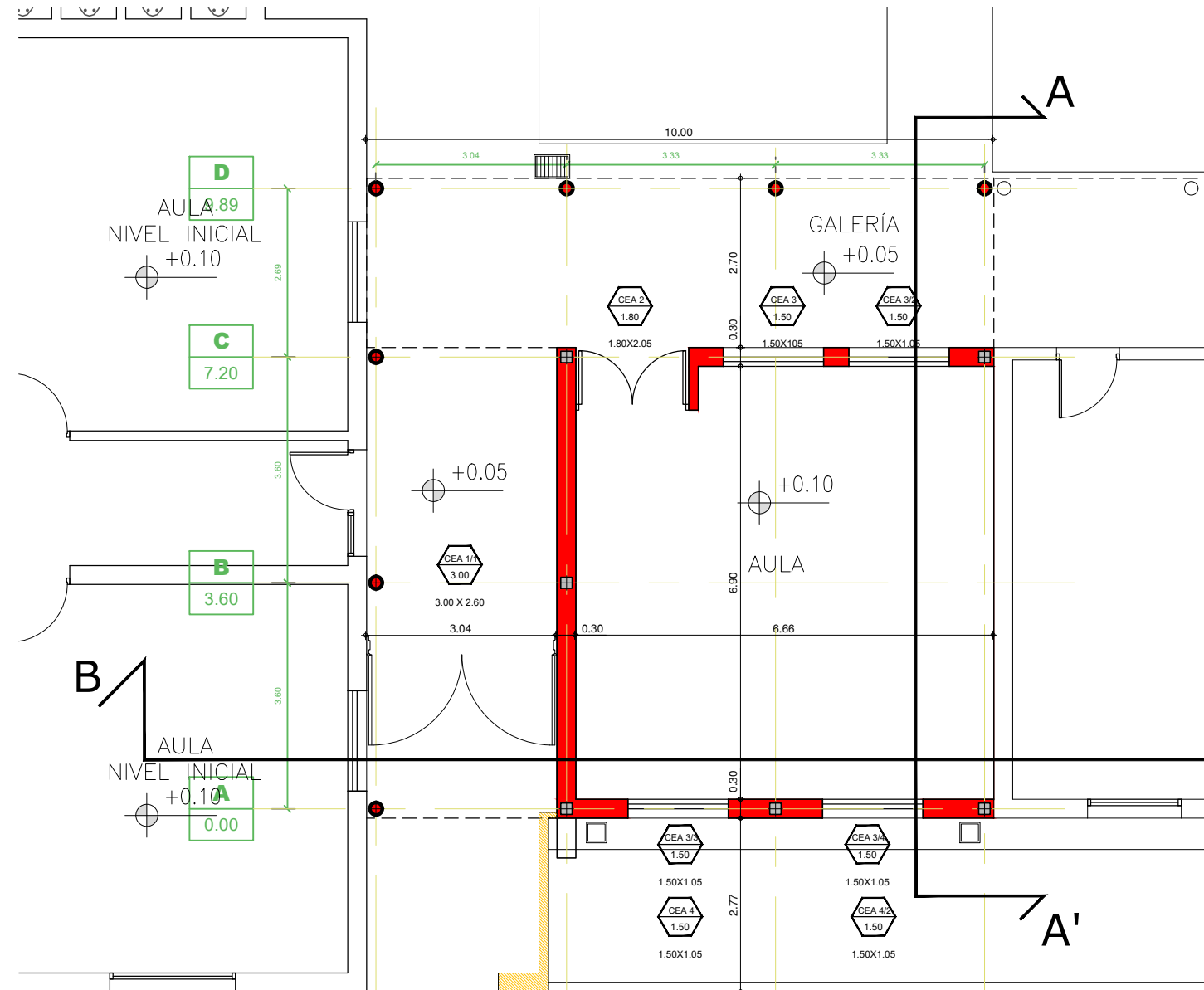
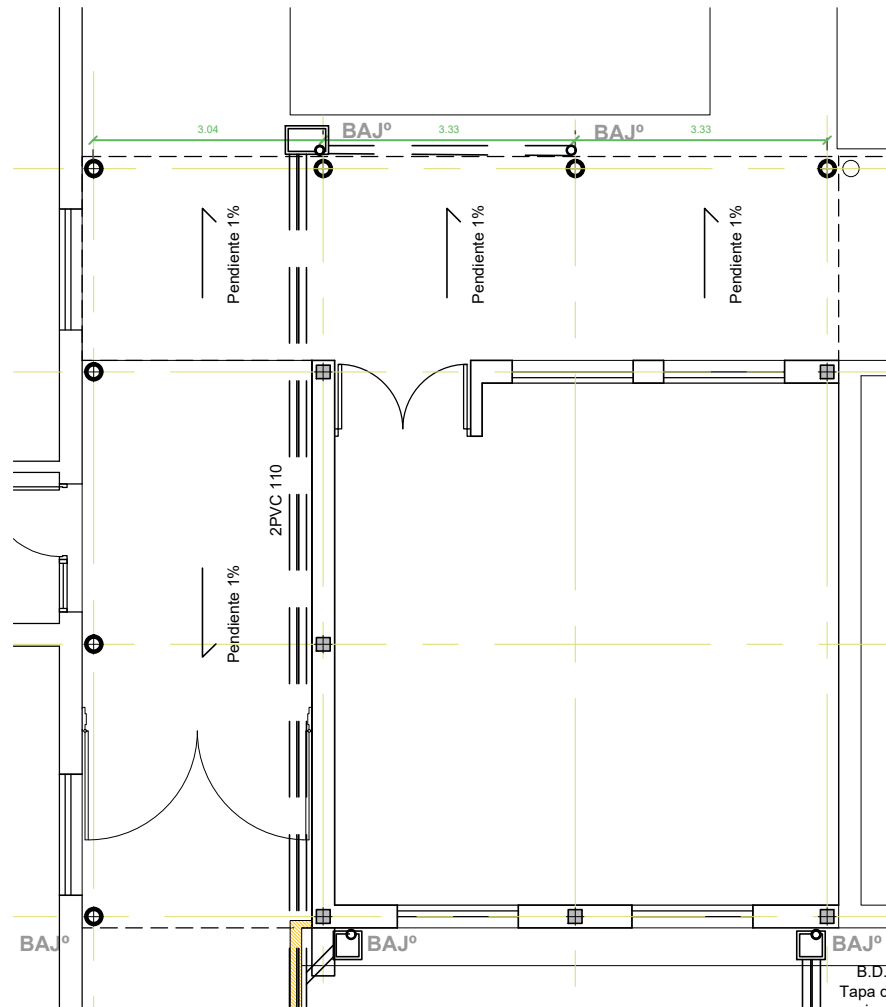
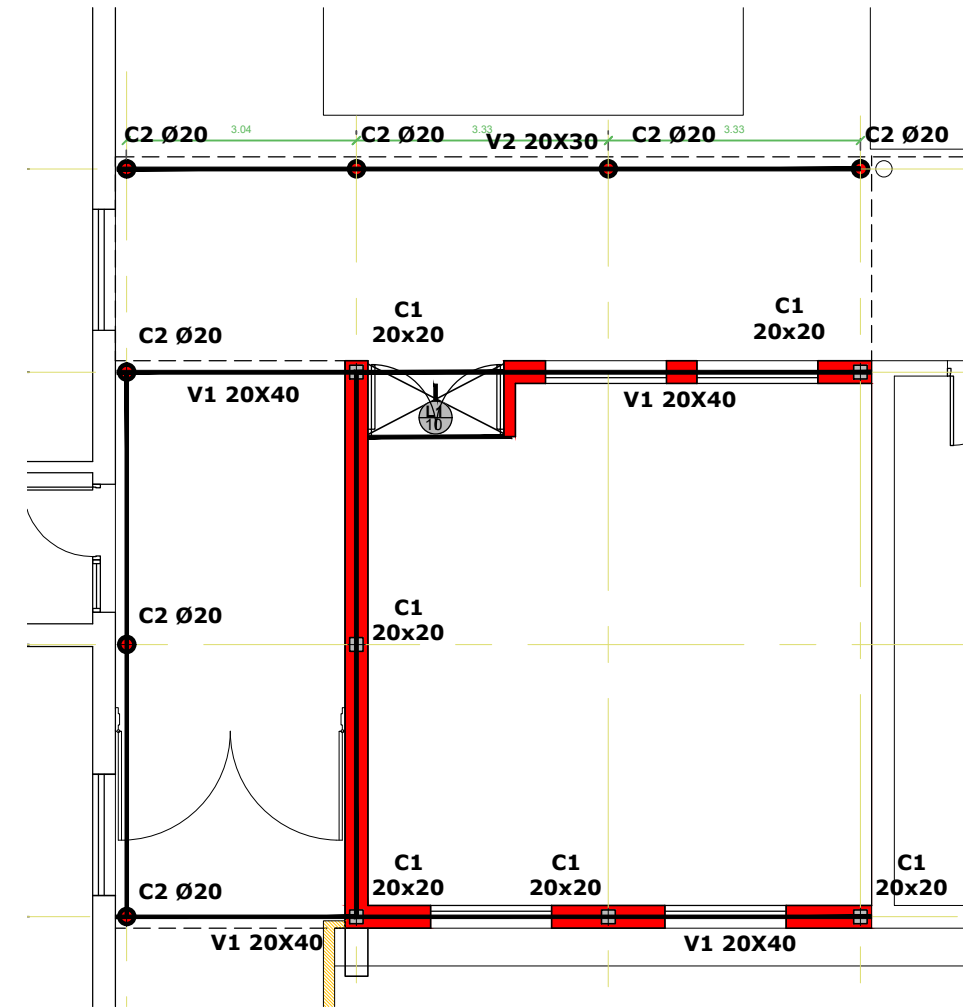
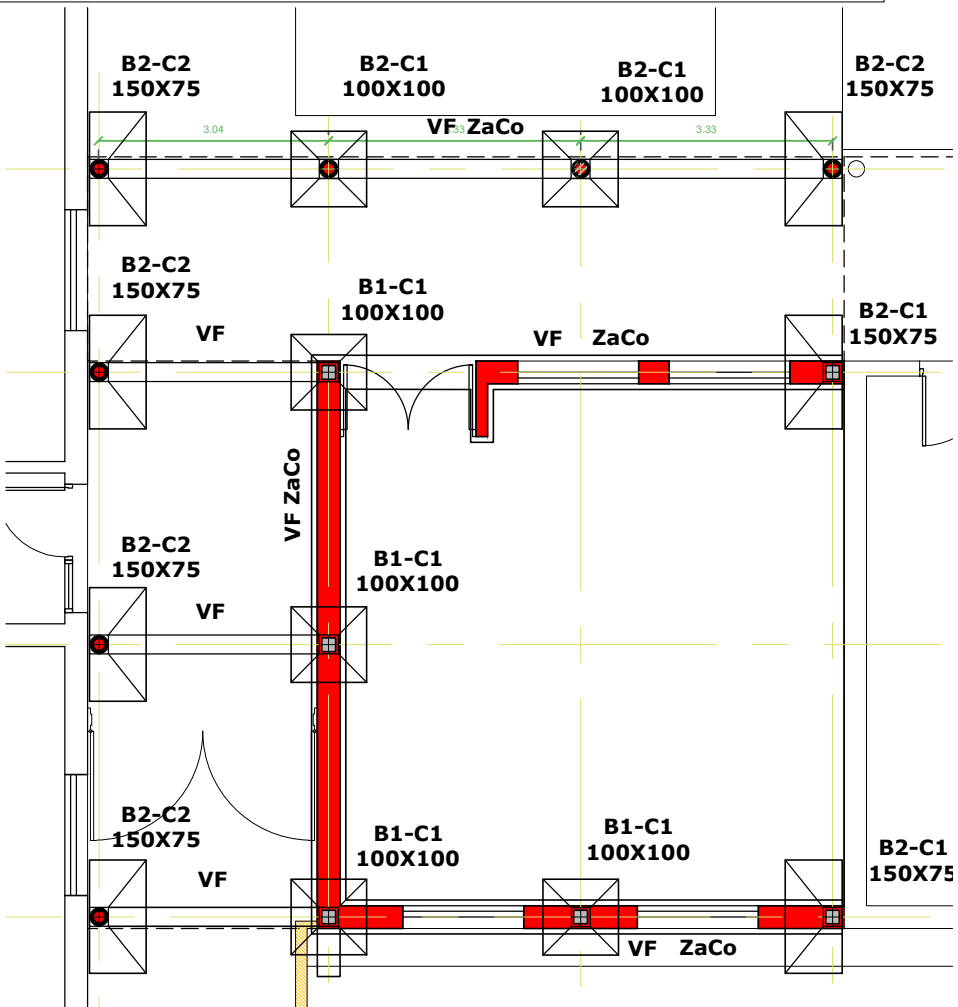



MINISTERIO DE EDUCACION

MINISTRO DE EDUCACIÓN	Prof. Jose Goity
SECRETARIA DE COORDINACION Y GESTION	Abog. Maria Marín
DIRECTORA PROVINCIAL ARQUITECTURA ESCOLAR	Arq. Luciana Viñuela
DIRECTOR GENERAL DE INFRAESTRUCTURA ESCOLAR	Arq. Jorge Michelini

PROYECTO

DIRECCIÓN GENERAL DE INFRAESTRUCTURA ESCOLAR

MINISTERIO EDUCACIÓN

OBRA

CONSTRUCCION AULA EPCD 6097-EESO 490

UBICACIÓN

COLONIA ROSA - SAN CRISTOBAL- SANTA FE



PLANO

PLANO ARQUITECTURA E INSTALACIONES

ESCALA

1:200 / 1:100

DIBUJO

NOTA

Todas las medidas se verificarán en obra.

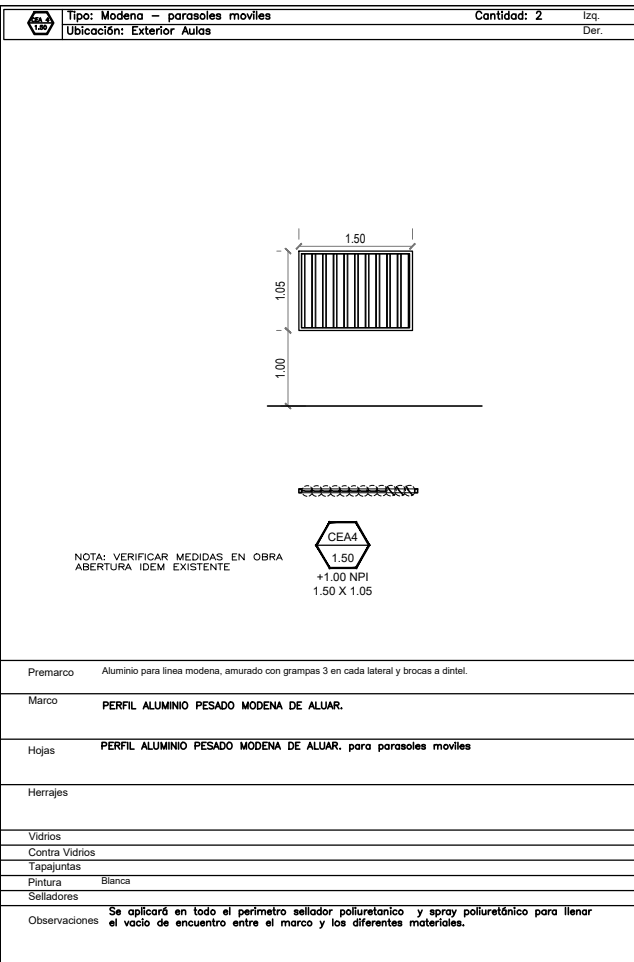
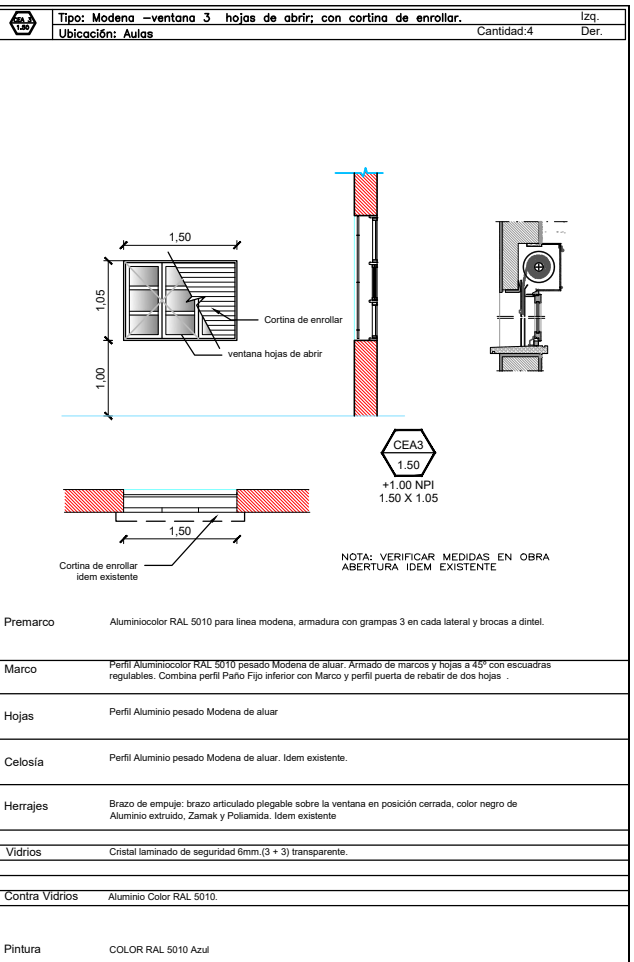
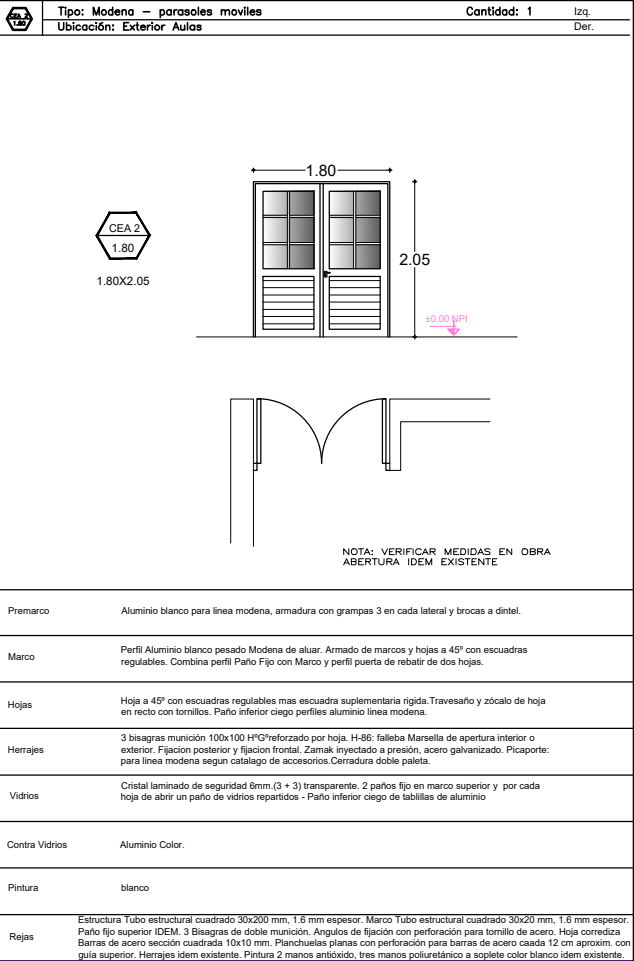
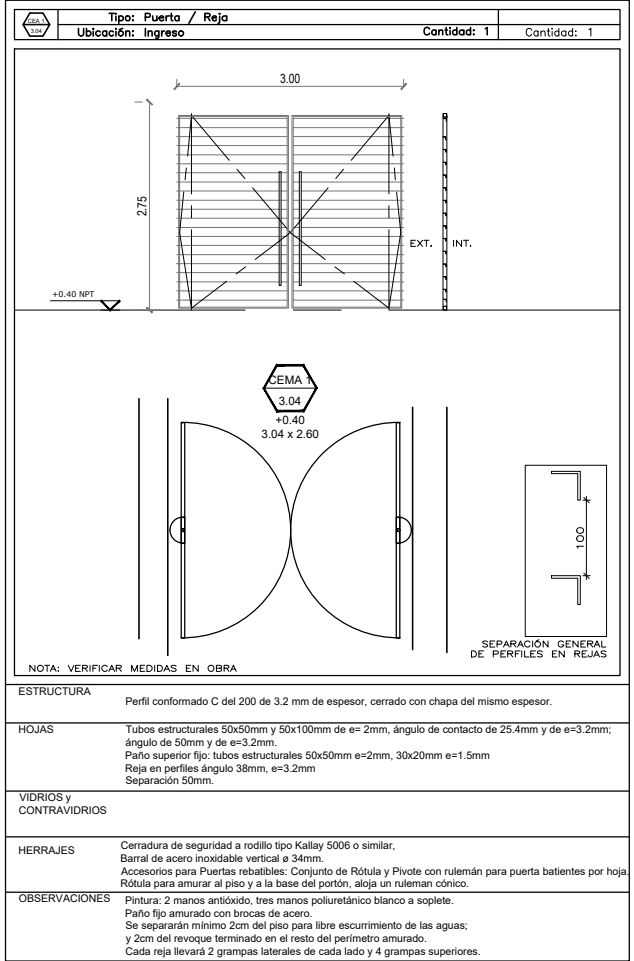
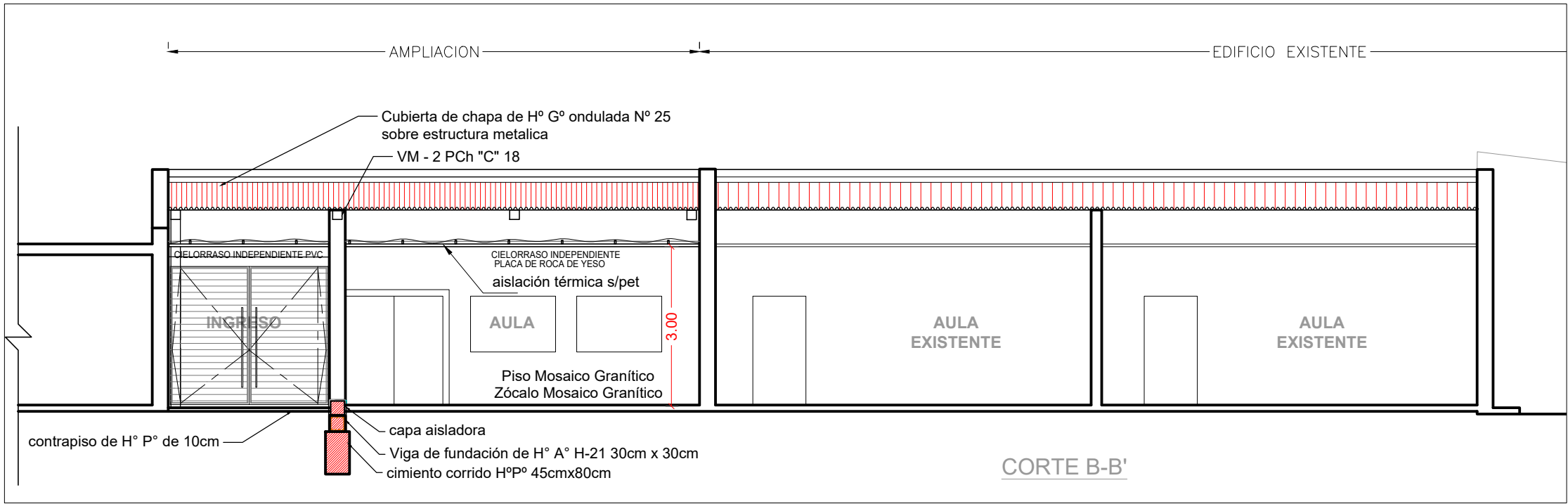
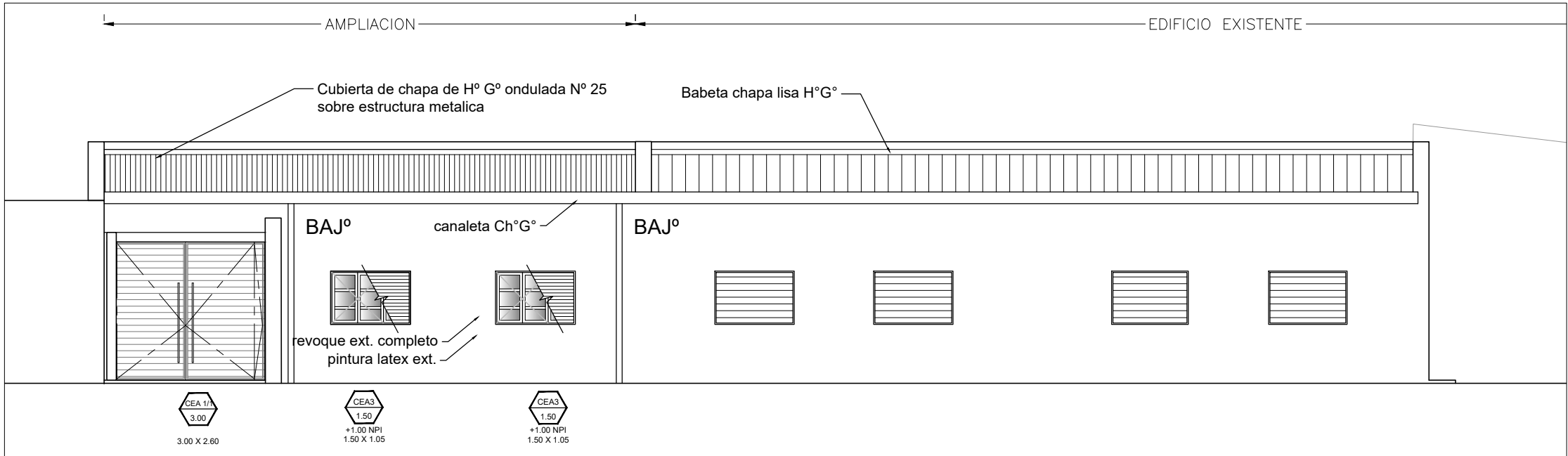
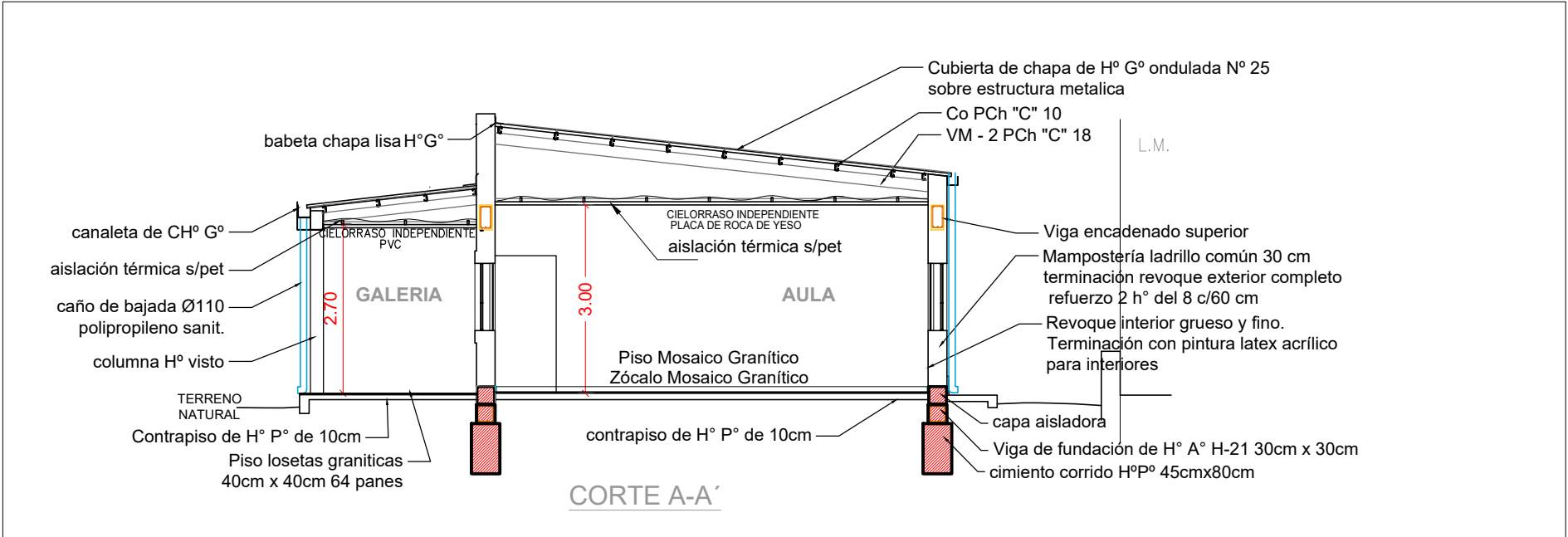

MINISTERIO DE EDUCACION

MINISTRO DE EDUCACIÓN	Prof. Jose Goñy
SECRETARIA DE COORDINACION Y GESTION	Abog. Maria Martin
DIRECTORA PROVINCIAL ARQUITECTURA ESCOLAR	Arq. Luciana Viñuela
DIRECTOR GENERAL DE INFRAESTRUCTURA ESCOLAR	Arq. Jorge Micheliní
PROYECTO	DIRECCIÓN GENERAL DE INFRAESTRUCTURA ESCOLAR
	MINISTERIO EDUCACIÓN

OBRA

CONSTRUCCION AULA EPCD
6097-EESO 490

UBICACIÓN
COLONIA ROSA - SAN CRISTOBAL-
SANTA FE

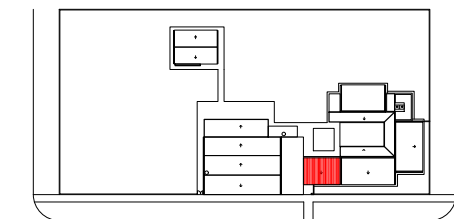

A2

PLANO
PLANO VISTAS, CORTES
Y ABERTURAS

ESCALA
1:200

DIBUJO

NOTA

Todas las medidas se verificarán en obra.